and studio

and STUDIO - via Lungo l'ARNO 132 - 50121 FIRENZE
tel/fax +39 055 2396780 - cell. +39 347 8311336
P.IVA e codice fiscale 04588150487 - REA FI-682000
www.and-studio.it - info@and-studio.it

aleri & project

aleri & project - via Lungo l'ARNO 132 - 50121 FIRENZE
tel/fax +39 055 2396780 - cell. +39 347 8311336
www.aleri-project.it - info@aleri-project.it

COMUNE DI PONTEDERA
PROVINCIA DI PISA

Piano attuativo del comparto D2 in località Il Chiesino, ai sensi dell'art. 119 della L.R. n. 65 del 10 Novembre 2014

PONTEDERA,
Via del Chiesino snc
(PISA)

IL PROPRIETARIO

Lugi Lapo e altri
piazza Mile 145 n.1219
56025 pontedera (pi) Italia

GRUPPO PROGETTAZIONE

incaricato:
architetto Andrea Marescotti
geometra Luca Del Red

collaboratori:
architetto S. Pantani
geometra C. Mazzacharito
geometra D. Nicoli
geometra D. Covelli

DESCRIZIONE ELABORATO TAVOLA

11

REVISIONE	DATA CONSEGNA	SCALA
	07-05-2016	
DISEGNATO	CONTROLLATO	APPROVATO
D.MAO	D.MAO	A.MAN

CODICE ELABORATO

2014_016

NOME FILE

FILE DI COORDINAZIONE PENNE STILI PT PIANO
A_J_J Cmaker.ctb

DIRITTO DI PROPRIETA' DELL'ARCHITETTO ANDREA MARESCOTTI - TUTTI I DIRITTI RISERVATI A NORMA DI LEGGE

OGGETTO

Piano attuativo e di recupero ai sensi degli artt. 22, 23 e 80 delle N.T.A. del R.U. per l'attuazione del comparto D2 in località Il Chiesino e del comparto A11 "Fabbrica di produzione caffè e surrogati Cristian" (p.d.r. ai sensi dell'art. 119 della L.R. n. 65 del 10 Novembre 2014; p.d.l. ai sensi dell'art. 107 della L.R. n. 65 del 10 Novembre 2014).

STATO ATTUALE

Fognatura nera. Planimetrie condotte di distribuzione e allacci.

LEGENDA

- Collettore esistente
- Collettore principale
- Pozzetto di ispezione in linea
- Allacciamento utenze

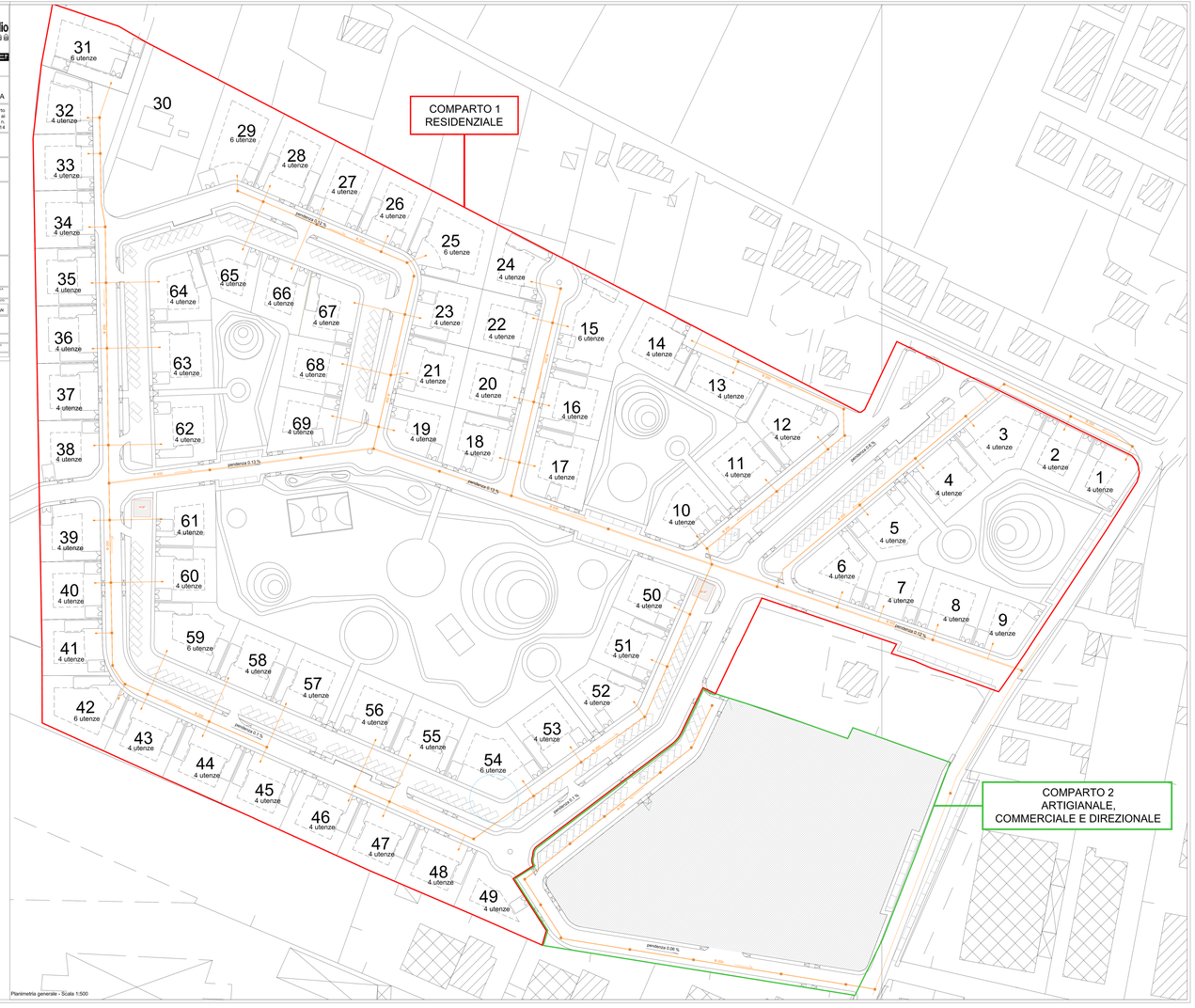

Planimetria generale - Scala 1:500